

WYPOSAŻENIE TOALETY DAMSKIEJ

WIDOK 1

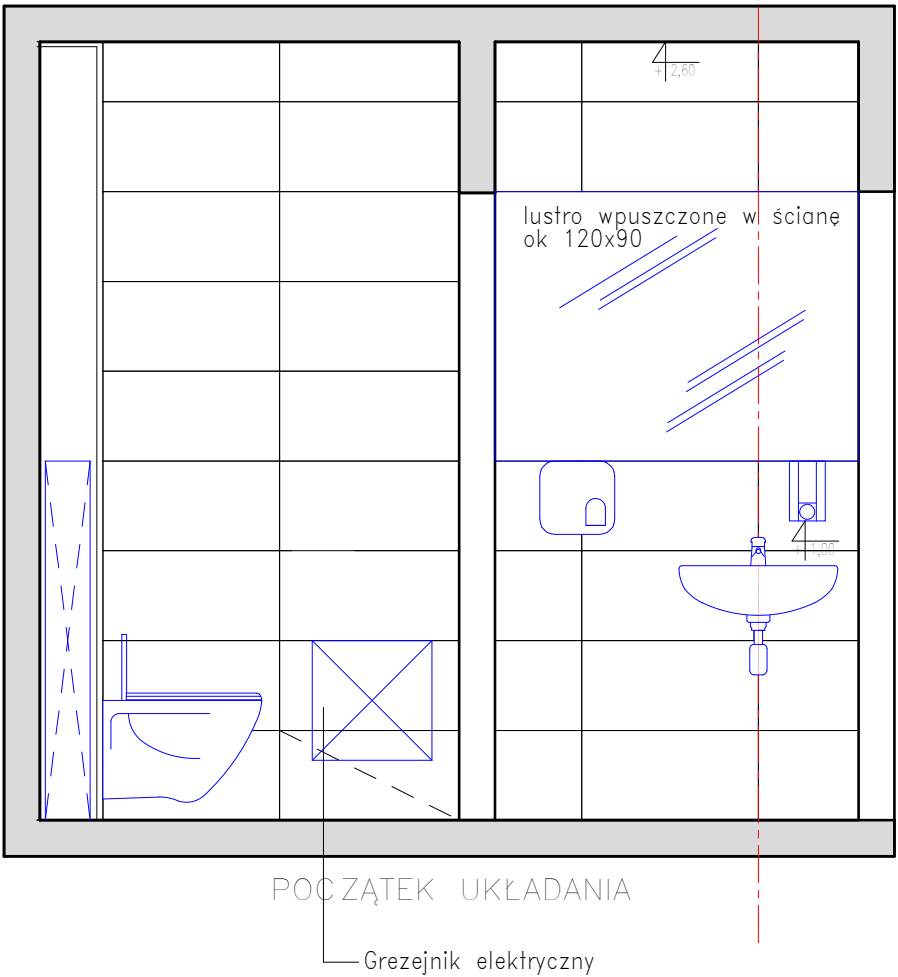

WIDOK 2

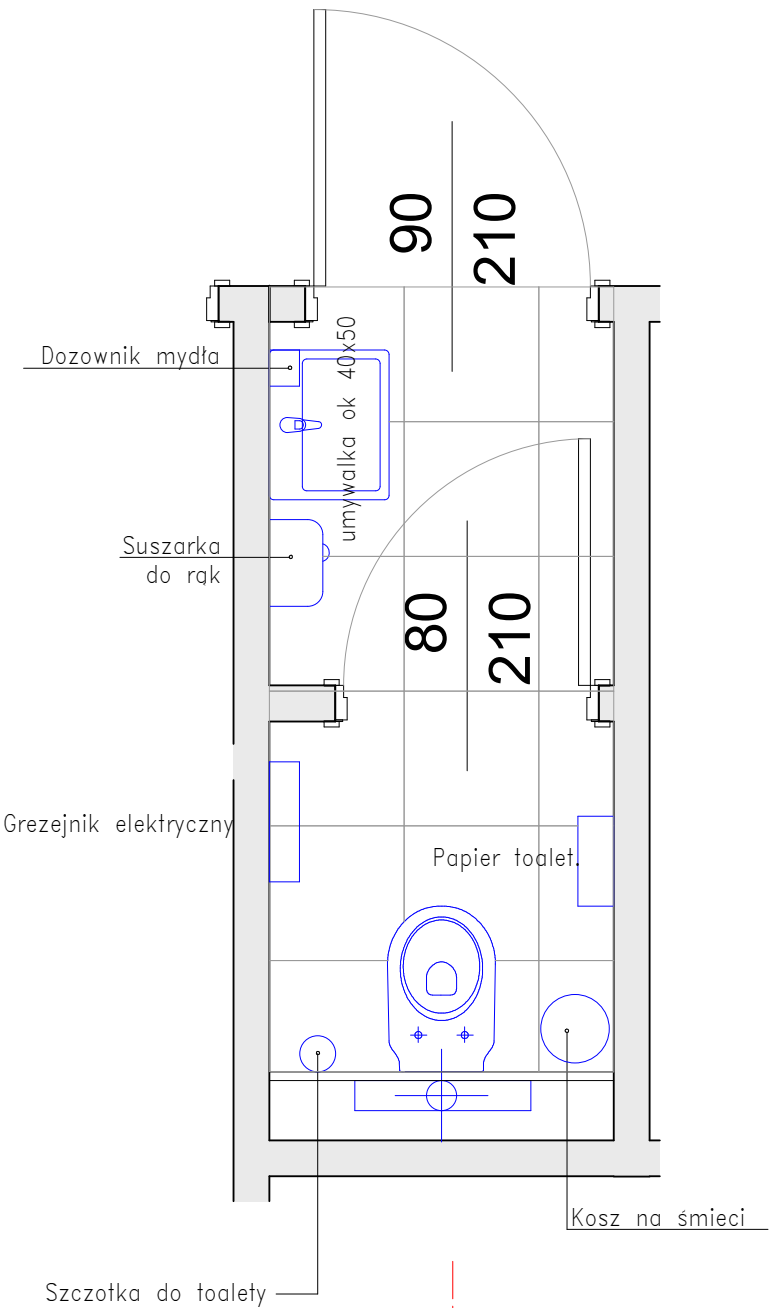
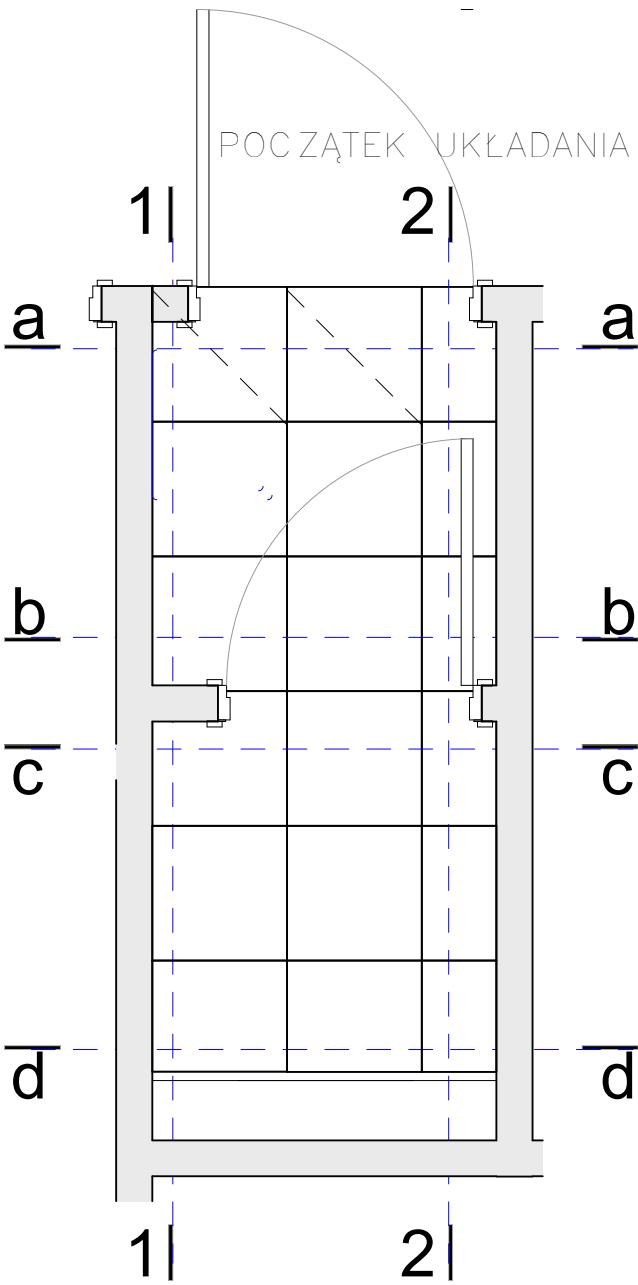
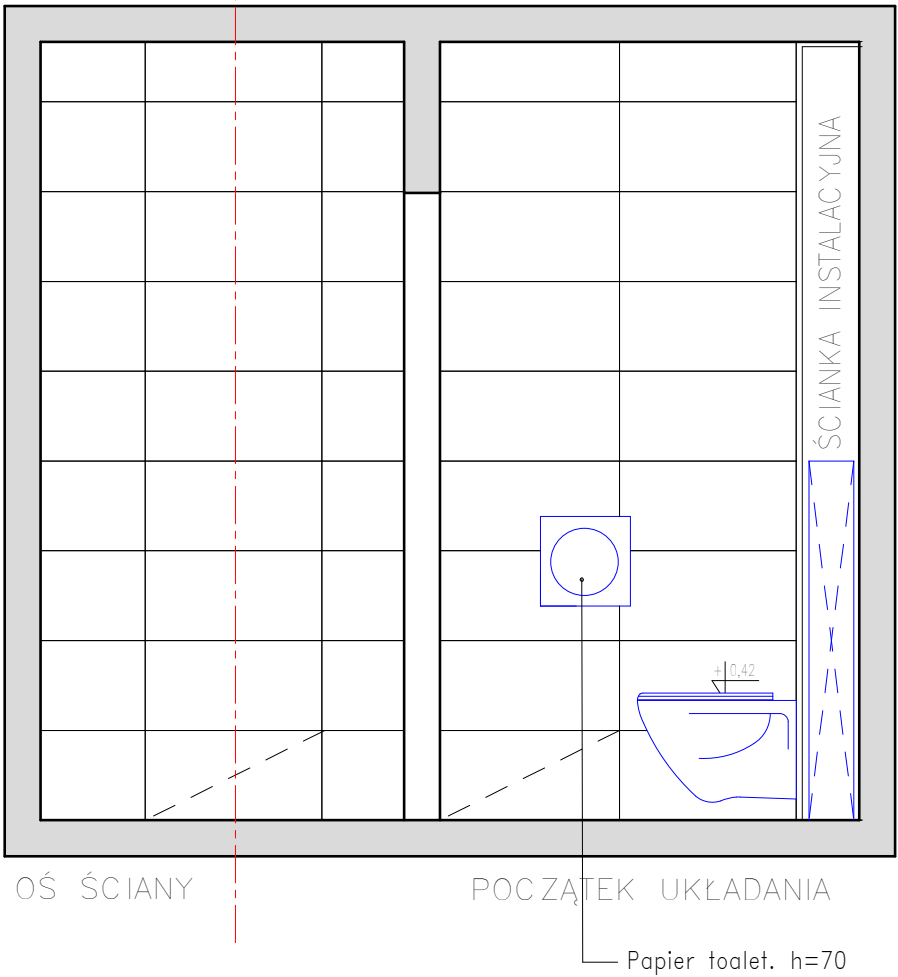

WIDOK d

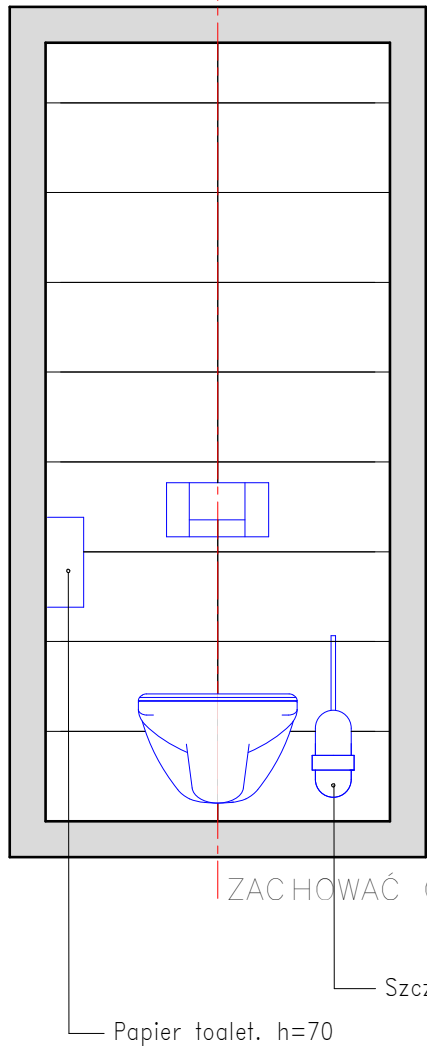

WIDOK c

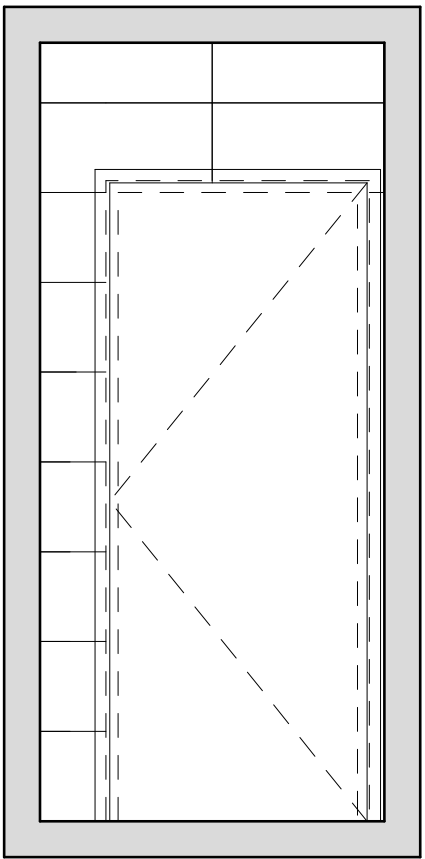

WIDOK b

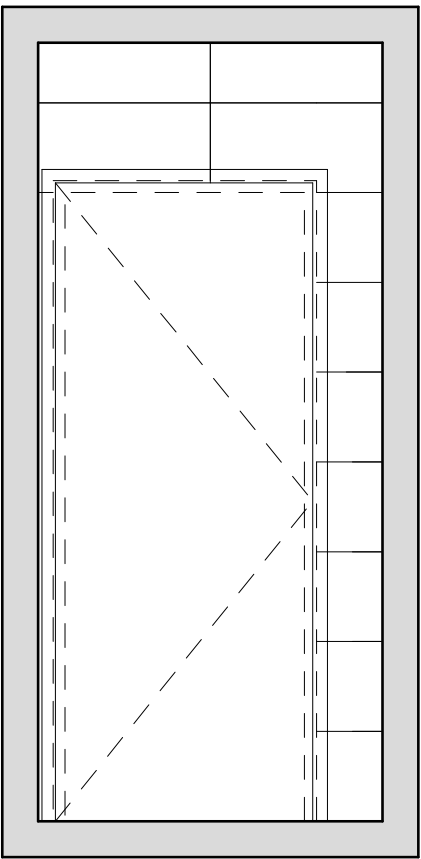

WIDOK a

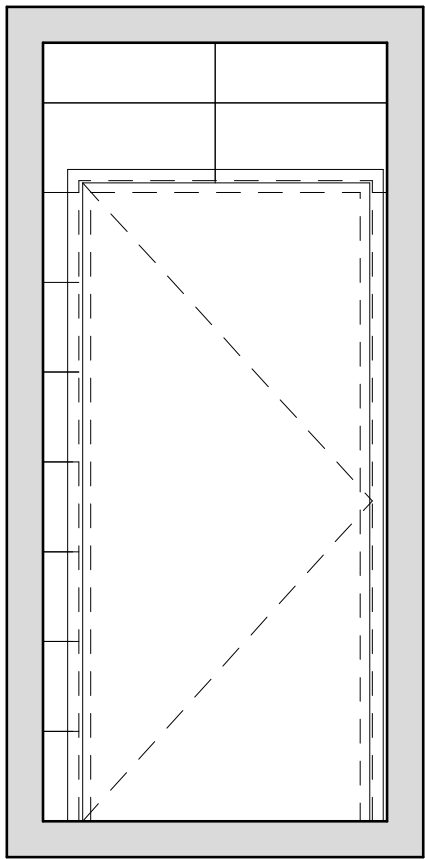

+/- 0,00 = 275,00 m npm

PRAWA AUTORSKIE I POKREWNE ZASTRZEŻONE

Jednostka projektowa:		P.A. NOVA S.A. 44-100 Gliwice, ul.Górnych Wałów 42			
Nazwa i adres Inwestora:		MUZEUM ŚLĄSKIE z siedzibą w Katowicach ul. Korfańtego 3			
Adres obiektu budowlanego:		Miasto Katowice, województwo śląskie, nr obrębu: 0002, nazwa obrębu: Dz. Bogucice-Zawodzie, nr jedn.rej.: 3760, nr działki: 106/86			
Nazwa obiektu budowlanego:		Rewitalizacja i adaptacja budynku dawnej Stolarski KWK Katowice na funkcję muzealno-dydaktyczną Muzeum Śląskiego wraz z zagospodarowaniem terenu i infrastrukturą techniczną			
Treść dokumentacji projektowej:		PROJEKT WYKONAWCZY ARCHITEKTURY			
Tytuł rysunku:				Symbol i numer rysunku: Rys. 22	
DETAL - TOALETA DAMSKA				Skala rysunku: 1:25	Edycja rysunku: 1
Projektował:	mgr inż. arch. Ewa Kukuczka	Specjalność: architektura	Nr uprawnień: 41/SLOKK/2011/II	Data: 12.2013 r.	Podpis:
Generalny Projektant:	dr inż. arch. Stanisław Lessaer	Specjalność: architektura	Nr uprawnień: 665/86 K-ce	Data: 12.2013 r.	Podpis:
Sprawdził:	mgr inż. arch. Monika Jaśkiewicz	Specjalność: architektura	Nr uprawnień: 42/08/SLOKK/II	Data: 12.2013 r.	Podpis:

PLYTKI PODŁOGOWE ANTRACYT, MATOWE 45X45CM – 3m2 + OK 15%
PLYTKI ŚCIENNE BIAŁE POLYSK 30X60cm – 20m2 + 15 %